„Glück Auf“

(Das Steigerlied)

Glück auf, Glück auf, der Steiger kommt
und er hat sein helles Licht bei der Nacht,
und er hat sein helles Licht bei der Nacht,
schon angezünd´t, schon angezünd´t.

Schon angezünd´t. Das gibt ein Schein.
Und damit so fahren wir bei der Nacht,

Glück auf, der Steiger kommt

Bergmannslied
Arrangement: Martina Kluge

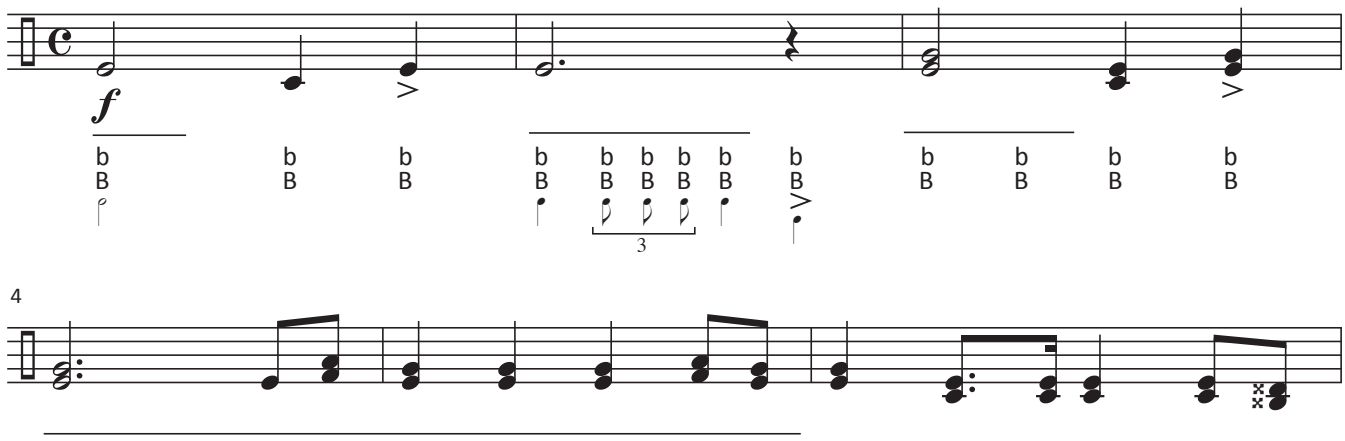

© 2022 Amusiko GbR | Stefanie & Tobias Dalhof | D-45772 Marl | www.amusiko.de
Alle Rechte vorbehalten. Abschreiben und Kopieren verboten.